



## 175 Jahre Diakonie #ausLiebe

## • Pioniere • Widerstands-Kämpfer



Lk 10,30 Gleichnis Barmherziger Samariter

Mt 25,31-46 Bildrede vom Weltgericht



1



2



3



4



5



6



7



8



1



2



3



4



5



9

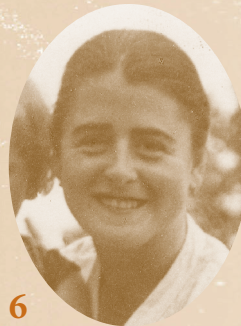

6







## 175 Jahre Diakonie #ausLiebe

Lk 10,30 Gleichnis Barmherziger Samariter

## • Pioniere • Widerstands-Kämpfer

Mt 25,31-46 Bildrede vom Weltgericht



### 1 Theodor Fliedner

-> „Amt der Kaiserswerther Diakonisse“  
Gründer 1. Diakonissenhaus/Ausbildg.

### 2 Johann Hinrich Wichern

-> Rauhes Haus HH & Diakonisches Werk  
Stegreif-Rede 1. Wittenberger Kirchentag ..... 28. 09.  
-> „Centrallausschuss Innere Mission“ – 18 48

### 3 Friedrich von Bodelschwingh I

-> Anstalten Bethel/Bielefeld -> Berlin

### 4 Hermann Schuchard

Aufbruch-Rede Melsunger Pfarrer-Tag ..... 07. 05.  
-> Hessens Bruderschaft & Hephata-Anstn.

### 5 Fritz von Bodelschwingh II

konfrontiert Hitlers Abgeordneten Dr. Brandt:  
-> „Nullpunkt-Existenz“ ist beidseitig bedingt!

### 6 Dietrich Bonhoeffer

-> Verhaftung, Hinrichtung

### 7 Martin Niemöller

Hess. Kirchenpräs. Mitwirkung: Treysa I/II  
-> Gründung Ev. Kirche DE (EKD) in Hephata  
-> & der Nothilfe -> Evang. Hilfswerk

### 8 World Council of Churches (WCC)

-> nimmt als 1. Weltorg. die EKD, gegr.  
in Hephata, versöhnend gleichberechtigt auf

### 9 Karl Christian Schuchardt

-> Christliche Plakat-Mission Hamburg  
-> Bundesweiter Christl. Plakat-Dienst,  
bezeichnet als der „Nestor“

18 31

18 36

18 33

18 72

18 88

19 00

19 43

19 44

19 45

19 46

19 49

### 1 Amalie Sieveking

-> Weibl. Verein Armen- u. Krankenpflege,  
Mitbegründerin d. organisierten Diakonie

### 2 Friederike Fliedner, geb. Münster

-> 1. Asyl für strafentlassene Frauen,  
Arbeitsbeschaffung, Berufsausbildung

### 3 Amanda Wichern, geb. Böhme

-> Sonntagsschullehrerin HH  
-> Co-Leiterin Logistik Rauhes Haus HH

### 4 Margarethe Weber, Diakonisse Kassel

-> Treysa Oberin: Vision „Hallen für Kinder“

### 5 Amalia Schuchard, geb. Arndt

-> Mitstreiterin, Co-Leiterin Logistik:  
Familie, Bruderschaft, Mitarbeiter, Gäste

### 6 Erna Schuchardt, geb. Aurisch

-> Mitstreiterin, Co-Leiterin Logistik:  
-> Jugend-/Frauenarbeit, Krankenhaus-  
Seelsorge, Gemeinde-Besucherdienst



Martin Luther entwickelte 1524 die Luther-Rose  
für von ihm genehmigte Publikationen



„Des Christen Herz auf Rosen geht,  
wenn's mitten unterm Kreuze steht!“